

広報かるまい お知らせ版 その1

毎月第2・第4水曜日発行
全世帯配布

軽米町役場 総務課 編集
電話 46-2111 / FAX 46-2335

平成25年度秋の巡回 犬の登録受付と狂犬病予防注射を実施します

飼い犬の登録は生涯1回、注射は毎年1回行うことになっています。

県獣医師会と町では、次の日程で町内を巡回しますので、**本年度まだ注射を受けていない犬を飼っている方は**、都合のよい会場で受けてください。なお、町に登録されている犬で、本年度の注射を受けていない犬の飼い主の方には、10月上旬までにお知らせのハガキを送付しますので、会場にご持参ください。

また、動物病院などで狂犬病予防注射を受けた場合や、飼い犬の死亡、飼い主の変更などがあった場合には、役場への届け出が必要です。

※ご注意ください！次の場合には届け出が必要です

- 1 次の場合は、必ず犬の所在地の役場に届け出てください
 - ①犬が死亡した（役場からのハガキと印鑑、鑑札、注射済票が必要）
 - ②犬の飼い主の氏名または住所などが変わった
 - ③町外へ転出した（転出先の役所へ届け出てください）
 - ④犬の飼い主が代わった（届出人は新所有者となります）
 - ⑤本年度の予防注射を動物病院等で受けさせた（獣医の証明証と手数料550円、飼犬手帳、役場からのハガキが必要）
- 2 飼い犬が行方不明になった場合は保健所へご連絡ください
- 3 鑑札及び注射済票は、必ず犬に着けておいてください
- 4 次の場合、20万円以下の罰金に処せられることがあります
 - ①登録をせず、また、予防注射を受けさせなかった場合
 - ②鑑札、注射済票を犬に着けておかなかった場合
 - ③上記1の届け出をしなかった場合

【問い合わせ先】 町民生活課・町民生活グループ
(☎46-4734)



対象…本年度まだ注射をしていない生後91日以上の飼い犬

- 新しく飼い始めた犬、登録の済んでいない犬 ⇒ 新規登録と注射（持参するもの）手数料6,100円
登録申請書に記入するため、犬の「種類・生年月日・毛色・性別・名前」をメモしてきてください
- 平成8年度以降に登録を済ませた犬 ⇒ 注射のみ（持参するもの）手数料3,100円、役場からのハガキ、飼犬手帳 ※お釣りのいらぬようにご準備ください

犬の注射の際に問診を実施します

予防注射の際に、5項目ほどの簡単な問診を行いますので、飼い主の方は普段から犬の体調などをよく観察しておいてください。通知ハガキの裏面が問診票になっていますので、あらかじめ記入の上、注射会場へおいでください。

日時	会場
9:00～9:05	七ツ役公民館
9:10～9:15	松ノ脇公民館
9:20～9:25	高柳公民館
9:30～9:35	鶴飼公民館
9:40～9:45	(笹渡)田中辰男様方
9:55～10:00	百目金公民館
10:10～10:15	八木沢ホップセンター
10:20～10:25	(屋敷)井戸瀧富男様方
10:30～10:35	屋敷公民館
10:40～10:45	小玉川生活改善センター
11:00～11:05	蜂ヶ塚公民館
11:10～11:15	米田公民館
11:20～11:25	牛ヶ沢集落センター
11:30～11:35	民田山公民館
11:45～11:50	大沢公民館
11:55～12:00	蛇口公民館
13:00～13:05	上子公民館
13:10～13:20	円子生活改善センター
13:25～13:30	(板橋)坂本スミ様方
13:45～13:50	東台公民館
13:55～14:00	山田公民館
14:05～14:15	新光団地入り口
14:20～14:25	君成田公民館
14:30～14:35	外川目公民館
14:40～14:45	新大鳥伝承館
14:50～14:55	駒木(軽米)公民館入り口
15:05～15:10	長倉屯所
15:20～15:25	小松公民館

【担当獣医師】
10月17、18(午後)、19日・・・堀米 剛 獣医師(☎46-2845)
10月18日(午前)・・・大崎玲子 獣医師(大崎動物病院☎42-4899)

日時	会場
9:00～9:05	晴山農業構造改善センター
9:10～9:15	早渡公民館
9:20～9:25	竹谷袋公民館
9:30～9:35	貝喰公民館
9:40～9:45	駒木(山内)公民館
9:55～10:00	東公民館
10:05～10:10	和当地公民館
10:15～10:25	山内農業構造改善センター
10:30～10:35	平公民館
10:40～10:45	新井田公民館
10:50～11:00	大清水地区活性化センター
13:00～13:05	(下尾田)長瀬徳蔵様方
13:10～13:15	上尾田公民館
13:20～13:30	高家生活改善センター
13:35～13:40	荻敷山公民館
13:45～13:50	下野場屯所
13:55～14:00	上野場公民館
14:05～14:10	内城公民館
14:15～14:20	高清水公民館
14:25～14:30	沼公民館
14:35～14:45	役場・晴山出張所
14:50～14:55	観音林公民館
15:00～15:05	山口集落営農研修館

日時	会場
9:00～9:20	役場・地域整備課車庫前
9:25～9:40	(向川原)防災センター
9:45～10:00	軽米タクシー向かい広場
10:05～10:15	萩田・地域整備課車庫前
10:20～10:25	仲軽米公民館
10:30～10:35	町老人福祉センター
10:40～10:45	上館農業構造改善センター
10:50～10:55	(岩崎)川原木和子様方
11:00～11:05	車門営農研修館
11:10～11:15	戸草内公民館
11:20～11:25	旧増子内公民館
11:30～11:35	沢田公民館
11:40～11:50	役場・小軽米出張所



環境にやさしい 買い物キャンペーン

環境にやさしい買い物を始めませんか？

10月1日～10月31日

- ・レジ袋を断り、マイバック（買い物袋）を使いましょう
- ・必要な物を必要なだけ買いましょう
- ・「地元産」「旬」の物を選びましょう
- ・包装はできるだけ少ない物を選びましょう
- ・古紙利用のトイレットペーパーなど、再生品を選びましょう
- ・容器が再使用できる物を選びましょう
- ・使い捨て商品ではなく、長く使える物を選びましょう
- ・家電等は少資源、省エネルギーの物を選びましょう
- ・環境ラベルの有無を確認しましょう

**※皆様のちょっとした行動が社会を変えます。
ご協力をお願いいたします。**

9月15日～11月15日まで 秋の農作業安全月間です！

秋の農繁期は農業機械による作業の頻度が高まることや、夕暮れが早いことから農作業事故が発生しやすい時期です。下記のことを心がけ、一人一人が注意を払い、農作業事故を防ぎましょう。

- 機械の修理・点検は、エンジンを停止させ行いましょう
- 農業機械使用時には、安全確認をしっかりと行い安全装置等を必ず装着しましょう
- 作業は計画的に行い、無理をせず十分な休養をとりましょう
- 自宅や圃場からの移動の際には、夜光反射材を付けるなど、交通事故にも十分注意しましょう

**一人ひとりが注意を払い
事故防止に努めましょう**

第6回カシオペア 安全安心ちびっこまつり

二戸地区防犯協会連合会と二戸警察署では、二戸地区の児童の犯罪・事故防止についての意識高揚を図ることを目的として、「第6回カシオペア安全安心ちびっこまつり」を開催します。

内容は、「近未来警察カシオペア」による防犯劇や、岩手県警察音楽隊による演奏と交通安全教室、そして白バイ・パトカーの展示が行われます。

子どもから高齢者まで楽しめる内容ですので、多くの方々のご来場をお待ちしております。

日 時 平成25年10月9日（水）
午前10時から正午まで

会 場 二戸市民文化会館大ホール

参加料 無 料

地域安全運動スローガン

「なくそう犯罪 ふやそう笑顔 みんな大好き岩手県」

【問い合わせ先】二戸地区防犯協会連合会事務局
(二戸警察署生活安全課内 ☎29-0110)

軽米高校文化祭

○日時 10月5日（土） 10時～15時

○場所 軽米高校

○展示発表

美術・書道部、家庭クラブ、クラス発表

○ステージ発表

音楽部、吹奏楽部、生徒会企画など

★みどころ★

- ・軽米町産業祭り
(軽米町特産品の研究発表及び販売)
- ・震災復興教育活動
(久慈の宇布煎餅一斗缶を数量限定で販売します)
- ・模擬店
- ・ステージ発表 など

是非ご来場ください!!

【問い合わせ先】軽米高校 (☎46-2320)



～「豊かな自然と美しい景観のまちづくり」をめざして～

ハートフル・スポーツランド内 芝桜の植栽（10月19日）ボランティア募集！

軽米町では、「豊かな自然と美しい景観のまちづくり」をめざし、新たな芝桜の名所として、ハートフル・スポーツランド内に芝桜の植栽を、町民の皆さんとともに協働で進めています。

芝桜の植栽は下記日程で行います。ボランティア参加者を募集していますので多数のご参加をお願いします。

○日 時 平成25年10月19日（土）午前9時30分～

○会 場 ハートフル・スポーツランド内パークゴルフ場周辺
(午前9時までに第2駐車場にご集合ください)

○内 容 芝桜の苗（約7,000ポット）をパークゴルフ場法面周辺に植栽します。作業しやすい服装でご参加ください。

※小雨決行、雨具等各自準備願います。

【問い合わせ先】町教育委員会事務局 生涯学習グループ (☎46-4744/FAX 46-3050)

広報かるまい お知らせ版 その2

毎月第2・第4水曜日発行
全世界帯配布

軽米町役場 総務課 編集
電話 46-2111 / FAX 46-2335

10月6日(日)に町民体育祭と健康まつりを開催 「ご参加ください!!」



◎第35回軽米町総合体育大会 町民体育祭

- ・開催日時：10月6日(日) 午前9時～
- ・会場：ハートフル・スポーツランド多目的広場
※雨天の際には、午前7時に開催または中止を判断し、情報連絡無線でお知らせします
※今年は昼食時間をはさまずに閉会式まで行います
※町民体育祭が中止の場合には、健康まつりも中止となります

【町民体育祭に関する問い合わせ先】
町教育委員会事務局
生涯学習グループ (☎46-4744)

【健康まつり・ゲートボール大会の問い合わせ先】
健康ふれあいセンター内・健康福祉課
健康づくりグループ (☎46-4111)

◎第28回軽米町民健康まつり

健康はすべての町民の願いです。皆さんの体力づくり・健康づくりを目的に、町民体育祭と同時に町民健康まつりを開催します。どうぞお問い合わせのうえ、ご参加ください。



- ・日時：10月6日(日)
午前9時30分～午後1時
- ・会場：ハートフル・スポーツランド多目的広場
- ・内容：健康相談コーナー、栄養コーナー、
救急法講習コーナー、保健所コーナー、
体力測定コーナー

◎健康ふれあいゲートボール大会

- ・開催日時：10月12日(土) 午前8時30分～
- ・会場：おかりや元気館

第34回 軽米町民文化祭「展示部門」

作品公募のお知らせ

【申し込み・問い合わせ先】
町教育委員会・生涯学習グループ
(☎46-4744 FAX46-3050)

第34回軽米町民文化祭の展示部門(11月2日～11月4日)の展示作品の公募を行います。ふるってご応募ください。

- 応募資格
原則として軽米町在住、通勤者、通学者、町出身者
- 応募方法
10月25日(金)までに、電話・ファックスなどでお申し込みください。(氏名・住所・電話番号・作品種別・大きさをお知らせください)
- 募集内容
 - (1) 美術作品(絵画、書道、水墨画、版画、彫刻、写真、ドライフラワーなど)
 - (2) 生活文化作品(手芸、パッチワーク、和紙人形、絵手紙、ちぎり絵など生活文化に関する手作りの作品)

- (3) 文芸作品(随筆・詩・短歌・俳句・川柳など)
- (4) その他
- 作品の搬入搬出
 - (1) 搬入：10月30日(水)
午後4時まで
 - (2) 搬出：11月6日(水) 午前9時～午後4時
 - (3) 場所：軽米中央公民館
- 展示会場
軽米中央公民館ほか
- ◆主催：軽米町教育委員会 軽米町文化協会

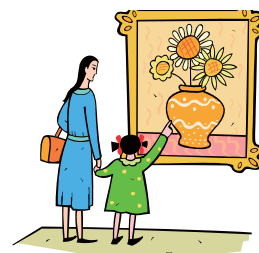

軽米町歴史民俗資料館 臨時休館について

都合により、10月6日(日)は資料館を臨時休館いたします。
皆様には大変ご迷惑をお掛けいたしますが、何卒ご理解のほどよろしくお願いいたします。

第7回寿大学のお知らせ

- 日時 平成25年10月8日(火)
10:00～12:00
- 会場 軽米町農村環境改善センター
- 講演 「高齢者のための体験型交通安全教室」
- 講師 岩手県警察本部

「ウォーキング教室」参加者募集！！

ウォーキングってどんな効果があるの？

どんなことに注意したらいいの??

肥満や糖尿病予防のためのウォーキング教室です。

楽しく体を動かしてみませんか？

日時：10月8日（火）9時30分から

場所：ハートフルスポーツランド

※雨天時は町民体育館で行います

対象：健康状態が良好で運動に支障のない74歳までの男女

申込：10月4日（金）までに下記に申し込み下さい

【申し込み・問い合わせ先】健康福祉課
健康づくりグループ（☎46-4111）

晴山、小軽米、笹渡小学校児童が 軽米児童クラブを利用できるよう 送迎サービスを開始します

勤労世帯等における小学校低学年児童の健全育成を図るため、放課後の安全な生活や遊びの指導、遊びの提供の場として「軽米児童クラブ」を設置しています。

平成25年10月から、晴山、小軽米、笹渡小学校の児童が、軽米児童クラブを利用できるよう、各小学校から軽米児童クラブまでの送迎事業を開始することといたしました。

○入所対象児童

仕事などにより、放課後家に保護者のいない小学校1年生から3年生までの児童

○送迎について

平日の放課後、各小学校から軽米児童クラブまでの片道となります。お仕事などが終わりましたら、お迎えをお願いします。

○入所申込

印鑑を持参し、申込書に記入のうえ提出をお願いします。申込書は、児童クラブ、健康福祉課にあります。

-- 軽米児童クラブについて --

○開設場所

軽米町大字軽米第6地割17番地
(軽米農村勤労福祉センター内) ☎46-3334

○開所時間

平日…放課後から午後6時まで
学校休業日…午前8時30分から午後6時まで

○休所日

日曜日、祝祭日、12月29日から1月3日

○保育料

一人月額5,000円
保護者会で、おやつ、教材費として月額1,500円別途集金しています。

○その他

学校休業日、午前授業の際には、昼食の持参が必要

【申し込み・問い合わせ先】健康福祉課・福祉グループ
(健康ふれあいセンター内☎46-4111)

町の臨時職員を募集します

※緊急雇用創出事業による募集です。

業務内容	保育園・児童クラブの子育て支援、保育補助員
募集人数	1名
応募資格	○現在失業中で求職活動をしている町内在住の方 ○保育士資格所有者は優遇 ○普通自動車運転免許取得者
雇用期間	平成25年11月1日～平成26年3月31日
賃金	月額5,660円～8,500円
通勤手当	通勤距離2km以上の場合は通勤手当を支給
勤務時間	午前7時30分から午後6時までの間で8時間
休日	月～土曜日のうち5日間勤務（シフト制）
加入保健	雇用保険、労災保険、健康保険、厚生年金
試験方法	個別面接試験
試験日	10月22日（火）※詳細は別途連絡します
申込方法	①ハローワーク二戸（二戸公共職業安定所）に求職者登録し、紹介状の交付を受ける。 ②市販の履歴書に写真を貼付し、紹介状とともに担当部署へ提出する。（郵送可）
申込期限	10月15日（火）午後5時必着（郵送可）

【申し込み・問い合わせ先】健康福祉課・福祉グループ
(健康ふれあいセンター内☎46-4111)

在京軽米会創立25周年記念総会・交流会 参加者を募集します

首都圏に在住する軽米町の出身者やゆかりのある方々で構成する在京軽米会は今年度で創立25周年を迎えます。25周年を記念して開催する「在京軽米会創立25周年記念総会・交流会」には、軽米町在住の皆さまにもご参加いただき、会員の皆さまと交流し、親睦を深めて参りたいと考えています。

つきましては、軽米町在住の方々の交流会への参加者を下記のとおり募集しますので、ぜひご参加ください。

日時 平成25年11月9日（土）6:00(軽米発)
～10日（日）17:00(軽米着)【1泊2日】
○総会・交流会（11/9） 正午～午後3時30分
会場 総会・交流会：京王プラザホテル
（東京都新宿区西新宿2-2-1）
宿泊場所：京王プレッソイン新宿
（東京都新宿区西新宿3-4-5）
交通 役場・ミルみるハウス⇄二戸駅（町バス）
二戸駅⇄東京駅（新幹線）
内容 参加予定 100名（軽米から30名、会員70名）
総会・交流会への参加、都内視察（東京都庁、はとバスツアーなど【自由参加】）
負担金 1人当たり 32,000円
参加経費47,000円の内15,000円を実行委員会が助成
（新幹線運賃、宿泊費、交流会参加費など）
※9日の夕食代と10日の昼食代および都内移動の交通費は、参加者負担となります。また、10日に予定している「はとバスツアー」は、別途バス代金1,900円を負担です。
募集 定員10人程度。10月11日（金）までに、申込書に必要事項を記入し、応募してください。（申込書は総務課にあります）

【申し込み・問い合わせ先】
在京軽米会25周年記念実行委員会（☎46-2111）